

ビンナガ 北太平洋

Albacore Thunnus alalunga

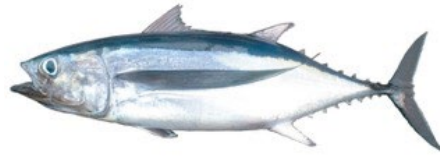

管理・関係機関

中西部太平洋まぐろ類委員会 (WCPFC)
 全米熱帯まぐろ類委員会 (IATTC)
 北太平洋まぐろ類国際科学委員会 (ISC)

生物学的特性

- 最大体長・体重：尾叉長約 120 cm、約 30 kg
- 寿命：16 歳以上
- 性成熟年齢：5 歳 (50%性成熟年齢)
- 産卵期・産卵場：周年 (4~6 月が盛期)、台湾・ルソン島からハワイ諸島近海 (水温 24°C以上の水域)
- 索餌期・索餌場：温帯域 (北緯 25~50 度)
- 食性：魚類、甲殻類、頭足類
- 捕食者：マグロ・カジキ類、サメ類、海産哺乳類

利用・用途

刺身や缶詰原料として利用される。

漁業の特徴

日本の竿釣り、日本と台湾のはえ縄及び米国とカナダのひき縄で漁獲されている。日本では流し網やまき網でも漁獲されるが漁獲量は少ない。日本の竿釣り及びひき縄漁業は北緯 25~45 度で夏~秋に行われ、未成魚 (2~5 歳魚) を漁獲する。はえ縄漁業は冬季に北緯 10~25 度の海域において主に大型魚を漁獲する。

漁獲の動向

漁獲量は、1950~1960 年代に約 5 万~9 万トンであったが 1970 年から増加し、1976 年に最大 (12.7 万トン) となった。その後は減少し、1991 年には 2.6 万トンまで減少した。この 1970 年代後半以降の減少は主として日本の竿釣り及び米国のひき縄の漁獲量の減少によるものであった。その後、増加に転じ、1999 年には 12.3 万トンに達した。2014 年から減少傾向が続き、2019 年に約 4 万トンまで減少したが、2020 年に再び約 7 万トンと増加した。2022 年の漁獲量は約 5 万トンである。

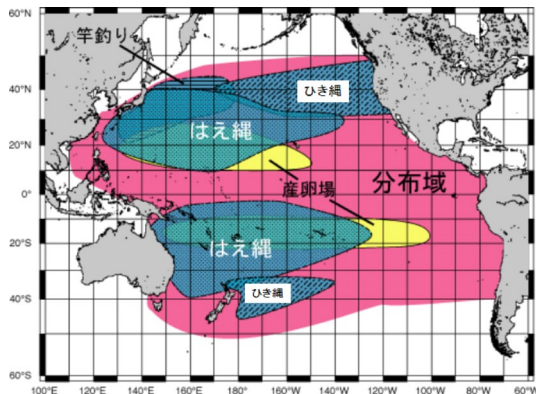

太平洋におけるビンナガの分布と主な漁場

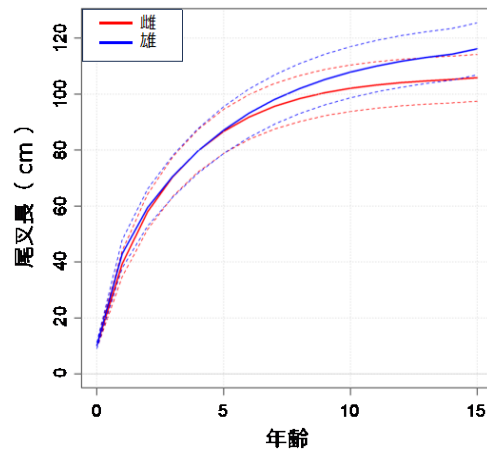

北太平洋ビンナガの雌雄別の成長曲線
 点線は 95%信頼区間。

資源状態

最新の資源評価は、2023 年 3 月に ISC ビンナガ作業部会が統合モデル Stock Synthesis 3 (SS3) で 1994 年から 2020 年までのデータにより実施された。推定された産卵親魚量 (SSB) は約 6.2 万トンから 9.6 万トン付近を変動し、1999 年にピークを示した後、2008 年まで減少し、その後は横ばいで推移した。2021 年の産卵親魚量は約 7.0 万トンと推定され、漁業が無いと仮定した場合の産卵親魚量の 54%であった。2つのシナリオ (漁獲圧 (F) 一定、過去の F 変動) で実施した将来予測では、2031 年までに限界管理基準値 (漁業が無いと仮定して推定した現在の産卵親魚量の 14%) を下回る確率はそれぞれ約 2.3%以下、1.9%以下であった。これらの結果を踏まえ、作業部会では現状 (2018~2020 年) の漁獲の強さはおそらく過剰ではなく、資源状態はおそらく乱獲ではないとした。同年 7 月の ISC 本会合で、これらの資源評価結果が承認され、WCPFC 科学委員会に報告された。

管理方策

2005 年の WCPFC、IATTC において漁獲努力量を現行水準未満に抑制する管理方策がとられた。2014 年には、現在の漁獲レベルの継続を可能とし妥当な変動幅を許容して現在の水準付近に資源量を維持するよう漁業を管理していくこと等を含む予防的管理枠組案が WCPFC で採択され、2017 年には微修正された暫定的な漁獲戦略が採択された。その一方で、本資源について 2015 年から ISC ビンナガ作業部会において管理戦略評価 (MSE) の開発が進められ、その成果に基づき、2022 年 8 月の IATTC 年次会合及び同年 12 月の WCPFC 年次会合において、本資源に対する漁獲戦略が合意され、新たな管理目標のほか、管理基準値として目標管理基準値 ($F_{45\%SPR}$)、閾管理基準値 ($30\%SSB_{current, F=0}$)、限界管理基準値 ($14\%SSB_{current, F=0}$) が定められた。その後、2023 年の IATTC 及び WCPFC 年次会合において、同等の漁獲制御ルールを追加する改正が採択された。

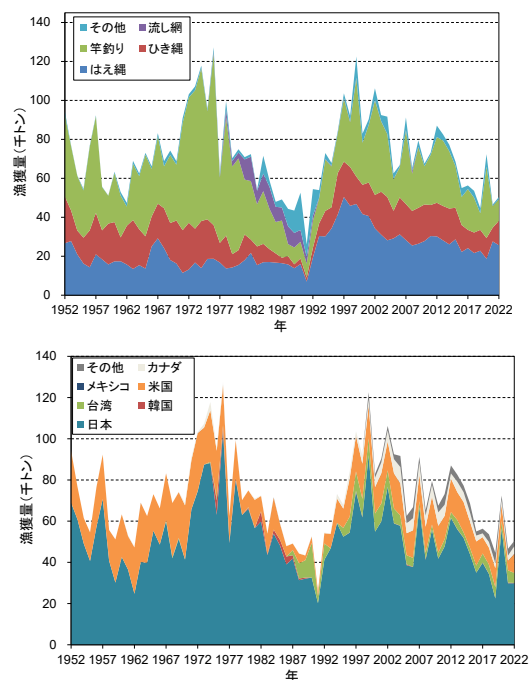

北太平洋ビンナガの漁法別漁獲量 (上図)、
国・地域別漁獲量 (下図) (1952~2022 年)

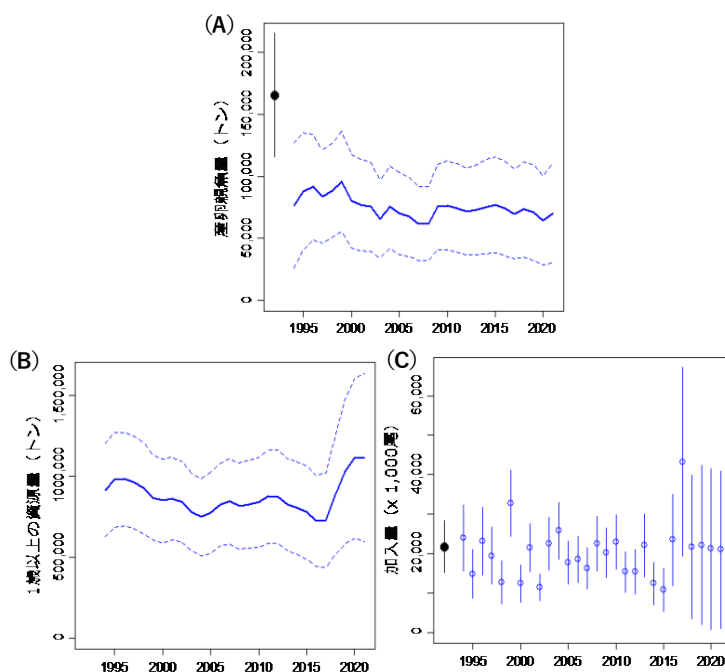

北太平洋ビンナガの (A) 雌の産卵資源量、(B) 1 歳以上の資源量、(C) 加入量
破線及び縦棒は推定値の 95%信頼区間。

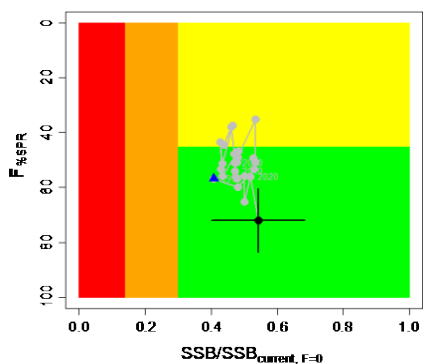

資源評価期間 (1994~2020 年) の漁獲圧 ($F_{\%SPR}$) と限界管理基準値 ($14\%SSB_{current, F=0}$) 及び閾管理基準値 ($30\%SSB_{current, F=0}$) に対する産卵親魚量 ($SSB/SSB_{current, F=0}$) の推移 (ISC 2023)

縦軸の $F_{\%SPR}$ は、漁獲が無いときの SPR (Spawning Per Recruitment : 加入量当たりの産卵親魚量) に対して漁獲圧 F で漁獲した場合に残る SPR の割合を示す。赤色区間は限界管理基準値 ($14\%SSB_{current, F=0}$) 以下、橙色区間は限界管理基準値から閾管理基準値 ($30\%SSB_{current, F=0}$) まで、黄区間は $F_{\%SPR}$ が目標管理基準値 ($F_{45\%SPR}$) 以下、緑色区間は目標管理基準値 ($F_{45\%SPR}$) 以上を示す。青三角点は資源評価期間の開始年 (1994 年) の推定値、黒点と縦横棒は 2023 年の推定値と 95%信頼区間を示す。

ビンナガ（北太平洋）の資源の現況（要約表）	
世界の漁獲量 (最近 5 年間)	4.5 万~7.2 万トン 最近 (2022) 年 : 5.0 万トン 平均 : 5.4 万トン (2018~2022 年)
我が国の漁獲量 (最近 5 年間)	2.2 万~5.6 万トン 最近 (2022) 年 : 3.0 万トン 平均 : 3.5 万トン (2018~2022 年)
資源評価の方法	統合モデル (SS3) による解析
資源の状態 (資源評価結果)	SSB ₂₀₂₁ (雌のみ) : 7.0 万トン SSB _{MSY} (雌のみ) : 2.3 万トン SSB ₂₀₂₁ / SSB _{current, F=0} : 0.54 F ₂₀₁₈₋₂₀₂₀ / F _{MSY} : 0.49 2021 年の資源状態は、過剰漁獲ではなく、乱獲状態でもない
管理目標	2022 年に IATTC 及び WCPFC で以下の新管理目標を採択 今後 10 年間にわたり①産卵親魚量 (SSB) を 80%以上の確率で限界管理基準値より高く維持する、②総資源量の減耗率を 2006~2015 年平均に維持する、③漁獲圧 (F) を 50%以上の確率で目標管理基準値と同等もしくはそれ以下に維持する、④可能な限り、管理する漁獲量及び/もしくは努力量の変化を緩やかにする
管理措置	<ul style="list-style-type: none"> ・ 漁獲努力量を現行水準未満に抑制 (WCPFC、2005 年) ・ 漁業がないと仮定して推定した現在の資源量の 20%を下回らないよう漁業を管理 (WCPFC、2014 年) ・ 漁獲努力量を現行水準未満に抑制 (IATTC、2005 年)
管理機関・関係機関	ISC、WCPFC、IATTC
最新の資源評価年	2023 年
次回の資源評価年	2026 年